manuscripta

Skizze der Verwüstungen des Misoxerthales

Escher von der Linth, Arnold

ohne Datum, ca. 19. Jh

ETH-Bibliothek Zürich

Shelf Mark: Hs 4c:852a

Persistent Link: http://dx.doi.org/10.7891/e-manuscripta-4817

www.e-manuscripta.ch
Die Plattform e-manuscripta.ch ist ein Kooperationsprojekt von Institutionen aus dem schweizerischen Bibliotheks- und Archivbereich und wird finanziell von diesen getragen. Das Spektrum umfasst alle Arten von handschriftlichen Dokumenten vornehmlich aus der Neuzeit.

e-manuscripta.ch is a collaborative project involving various Swiss libraries and archives, who also finance the venture. The range includes all types of handwritten material primarily from the modern period.

e-manuscripta.ch est un projet né de la coopération des différentes bibliothèques et archives suisses qui le soutiennent financièrement. La gamme comprend tous les genres de sources manuscrites principalement de l'ère moderne.

e-manuscripta.ch è un progetto nato dalla collaborazione delle varie biblioteche e archivi della svizzera ed è sostenuta finanziariamente da loro. La gamma comprende tutti i tipi di documenti scritti a mano principalmente di epoca moderna.

Nutzungsbedingungen Dieses Digitalisat kann kostenfrei heruntergeladen werden. Die Lizenzierungsart und die Nutzungsbedingungen sind individuell zu jedem Dokument in den Titelinformationen angegeben. Für weitere Informationen siehe auch [Link]

Terms of Use This digital copy can be downloaded free of charge. The type of licensing and the terms of use are indicated in the title information for each document individually. For further information please refer to the terms of use on [Link]

Conditions d'utilisation Ce document numérique peut être téléchargé gratuitement. Son statut juridique et ses conditions d'utilisation sont précisés dans sa notice détaillée. Pour de plus amples informations, voir [Link]

Condizioni di utilizzo Questo documento può essere scaricato gratuitamente. Il tipo di licenza e le condizioni di utilizzo sono indicate nella notizia bibliografica del singolo documento. Per ulteriori informazioni vedi anche [Link]

Visual Library

Skizze der Verwüstungen des Misoxer Thales.

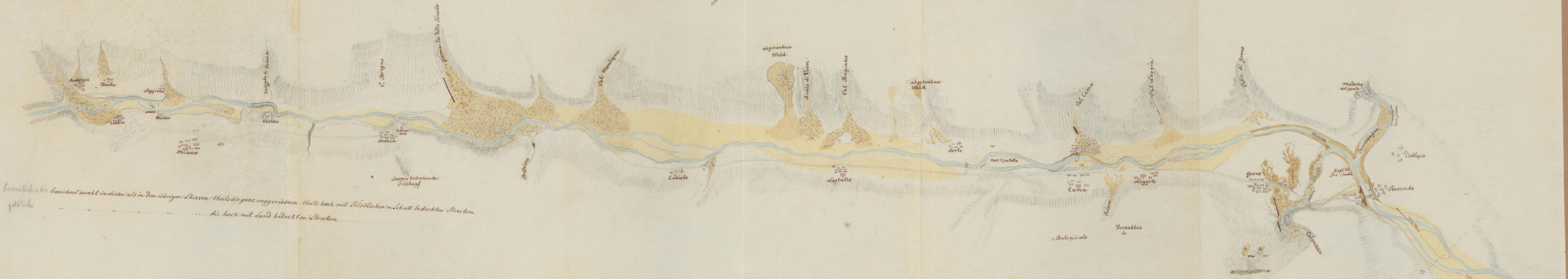

brunlich 55 Bauchnüst wohl in dieser als in den übrigen Skizzen theils die ganz weggerissnen theils hoch mit Felsblöcken u. Schutt bedeckten Strecken.

gelblich .. .. die hoch mit Sand bedeckten Strecken.

a a Felswand welche sich seit 1798 gebildet hat, gilt ca. 150. 200 hoch

b b Felsbruch entstanden 1821, seither vergrössert.

c c 14. im J. 1829 fortgerissne Schwellen.

d d 18. am 27. Aug 1834 fortgerissne Schwellen.